

赤穂商工会報

発行日 2025. 3. 1
(第605号)

会員数 (2月1日現在)
法人 400
個人 558
計 958

発行 赤穂市加里屋68-9
赤穂商工会議所
TEL 0791-43-2727

今後の景気見通しと企業経営

新春経済講演会を開催



講師の中野氏

赤穂商工会議所金融部会、赤穂経営者協会では、2月6日に赤穂商工会館にて経済学博士であり神戸学院大学の教授として教鞭をとる傍ら、テレビ番組のコメントーターとしても活躍している中野雅至氏を招き、「今後の景気見通しと企業経営」というテーマで、新春経済講演会を開催しました。

講演では、巳年の景気予測や個人消費の動向、大企業と中小企業の価格転嫁や賃上げの状況、人手不足対策、Z世代の仕事観などを解説。少子化問題については、「子育て」と「未婚化」の問題に分けて考える必要があり、誰もが安心して結婚できる社会を築いていくことが少子化対策であると語り、参加された97名は真剣に講師の話に聞き入っていました。

みなさんお気軽にお越し下さい！ 中小企業相談所

3月定例相談会のご案内【相談無料・秘密厳守】

日時	内容	相談員	会場
3/18 (火) 13時 ～ 16時	金融相談	日本政策金融公庫 (国民生活担当)	赤穂 商工会館 3F 大研修室
	パソコン相談	当所職員	
	創業・経営相談	当所職員	1F 相談室

4月定例相談会のご案内【相談無料・秘密厳守】

日時	内容	相談員	会場
4/15 (火) 13時 ～ 16時	金融相談	日本政策金融公庫 (国民生活担当)	赤穂 商工会館 3F 小研修室
	パソコン相談	当所職員	
	創業・経営相談	当所職員	1F 相談室

・お申込・お問合せは赤穂商工会議所まで
(TEL 43-2727)

赤穂地域合同就職説明会 —あこう就職フェア2025を開催—



当日会場の様子

1月22日に赤穂商工会館にて、ハローワーク赤穂、赤穂市、当所共催で、「あこう就職フェア

2025」を開催しました。赤穂地域での雇用促進のため、企業と求職者のマッチングを目的とし、今回のフェアが開催されました。

就職希望者が面接を希望する事業所へ面接希望票を提出し、その場で採用担当者面接するという流れで、当日は製造業を中心に19事業所が参加。59名の求職者が事業所の採用担当者として面接をおこない、就業内容や給与面等待遇についての説明を熱心に聞いていました。

赤穂環境保全協議会

研修会並びに50周年記念公開講演会を開催

赤穂環境保全協議会（会長 劉 万鑫氏 三菱電機株）では、2月18日に赤穂商工会館にて研修会と50周年記念公開講演会を実施しました。



研修会の様子



講師 進藤 勇治氏

研修会では、各事業所の担当者から令和6年度に実施した環境活動の取り組み報告を発表、

多くの事業所から省エネルギー対策として設備の更新やペーパーレス化の取り組み等が報告されました。また、赤穂市環境課から赤穂市の環境報告についてご説明頂きました。

研修会終了後は、創立50周年記念事業として公開講演会を実施しました。講師に産業評論家の進藤 勇治氏を迎え、「カーボンニュートラルと企業の取り組み」をテーマにご講演頂き、国際動向や日本政府の取り組み、最新技術とカーボンニュートラル推進の課題について熱心にご説明頂きました。

新たに「一般型」が追加
中小企業省力化投資補助金



中小企業等の売上拡大や生産性向上を後押しするため、人手不足に悩む中小企業等が、IoT・ロボット等の人手不足解消に効果があるデジタル技術等を活用した設備を導入するための事業費等の経費の一部を補助することにより、省力化投資を促進します。これにより、中小企業等の付加価値額や生産性向上を図り、賃上げにつなげることを目的とします。

申請の要件 (抜粋)

- ・業務量削減割合を示す省力化指数を計算した事業計画の策定
- ・投資回収期間の提出
- ・付加価値額が増加する事業計画の策定
- ・設備導入の事業計画の策定

補助率・補助上限額

従業員数	補助率	補助上限額
5名以下	中小：1/2 小規模：2/3	750万円(※1,000万円)
6～20名		1,500万円(※2,000万円)
21～50名		3,000万円(※4,000万円)
51～100名		5,000万円(※6,500万円)
101人以上		8,000万円(※1億円)

※賃上要件を達成した場合、中小事業所も補助率2/3を適用可能なお、上記の補助率は補助金額1,500万円まで。

1,500万円を超える部分は1/3。
※賃上要件・成長率要件を満たす場合、()内の値に補助上限額面を引き上げ（未達の場合差額の返還義務あり）

申請

令和7年3月上旬に申請様式などを公開、中旬より申請開始予定。

※最新の情報は右記二次元コードより事務局HPをご確認ください。



問合せ先

中小企業省力化投資補助事業コールセンター
TEL 0570-099-660
9:30～17:30 / 月曜～金曜（土・日・祝日除く）

ご加入ありがとうございます
《新会員のご紹介》

当所にご加入いただいた2事業所を紹介します。
(2024年7月23日～10月21日まで)



所在地	赤穂市東有年 1385-1
電話	0791-49-3816
業種	金属製品製造業
加入日	2024年10月21日

一言 (株)ケイテック
代表取締役 久保 純一さん
金属製品の製造・製缶、溶接、機械加工・組み立て、塗装等）を手掛け、CADを活用した設計にも対応いたします。ものづくり業界の活性化に貢献できるように取り組んでまいります。



所在地	赤穂市目坂 84
電話	0791-56-5095
業種	左官業
加入日	2024年7月23日

一言 小林 寛史さん
左官工事・タイル施工を専門に、住宅から商業施設まで幅広いご要望にお応えします。地域に根差した迅速かつ柔軟な対応を心掛けていますので、ぜひお気軽にご相談ください。

令和6年度 第3期赤穂地区景気動向調査報告

当所では、四半期ごとに赤穂地区における景気動向調査を実施しています。

このほど、第3期（令和6年10月～12月）の調査結果がまとまりました。

建設業、製造業、卸売業、小売業、サービス業、不動産・運輸業の計119事業所を対象に調査、回答事業所は90社（回答率75.6%）

調査結果

今期の景況をみると、全産業合計の業況DIは前回調査（令和6年第2期）に比べ、2.3ポイント下降の△21.1となった。売上DIは不変で△20.0、収益DIは1.5ポイント上昇の△25.6、仕入単価DIは18.2ポイント下降の△91.1、雇用DIは22.9ポイント上昇の50.0となった。

産業別の売上DIは前回調査（令和6年2期）と比較すると、製造業が0.0（+37.5ポイント）、不動産・運輸業が△37.5（+12.5ポイント）で改善、卸売業が0.0で不変、建設業が△50.0（△28.6ポイント）、小売業が△40.7（△19.9ポ

イント）、サービス業が20.0（△22.9ポイント）で悪化となった。全体の経営上の問題点トップ3には、①売上の停滞・減少（26.7%）、②人手不足（23.3%）、③原材料高（18.9%）となった。

事業所からのコメント

・業績の低迷により、全体的な量が減少し、固定費が上がっている。来年も原燃料費の高騰が見込まれ、客先への価格改定の要請が必要と考える。（製造業）
・人員確保のための給与見直しで固定費アップとなり収益を圧迫している。（運輸業）

全体先行き

先行きについては、（今期の結果と比較）全産業合計の業況DIは11.1ポイント上昇の△10.0で、売上DIは8.9ポイント上昇の△11.1、収益DIは13.4ポイント上昇の△12.2、仕入単価DIは18.9ポイント上昇の△72.2、雇用DIは2.2ポイント下降の+47.8となっている。

DI（増加・好転などの回答割合）
DI（減少・悪化などの回答割合）

全産業合計DI

区分	R6第2期 (R6年7月～9月)	R6第3期 (R6年10月～12月)	先行き見通し (R7年1月～3月)
業況	△18.8	△21.1	△10.0
売上	△20.0	△20.0	△11.1
収益	△27.1	△25.6	△12.2
仕入単価	△72.9	△91.1	△72.2
雇用	27.1	50.0	47.8

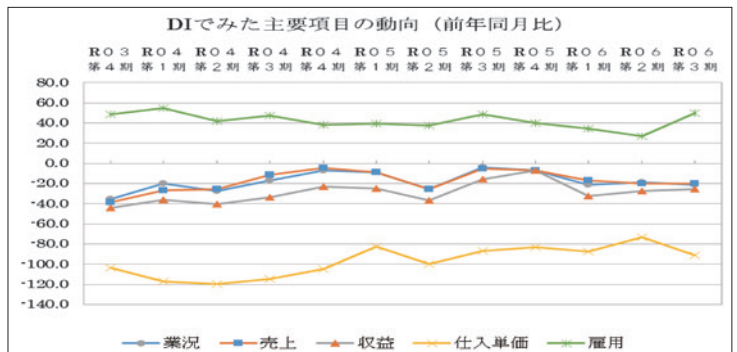

チラシ同封サービスのご案内



毎月1回、当所で発行している会報に貴社のチラシを同封して、約1,000の会員事業所へお届けします。

<基本料金>

1回につき15,000円（税込）
※年6回・1年（12回）ご利用の場合割引あり

<サービス活用例>

自社PR・事業内容のご案内
新商品・新サービスのご案内
各種宴会プラン・イベント・セミナー・講座のご案内

申込・問合せは、赤穂商工会議所まで
TEL 43-2727

令和7年度 新入社員をつどい 参加者募集



日時 令和7年4月21日（月）
第1部 式典（10:00～10:30） 清水 健氏

- ・主催者歓迎のことば
 - ・来賓励ましのことば
 - ・新入社員代表誓いのことば
- 第2部 特別講演会（10:30～12:00）
「～新入社員の皆さまへ～働く意味とは」
講師：清水 健氏（フリーアナウンサー）
- 第3部 新入社員研修（13:00～17:00）
・社会人とは
・ビジネスマナー
・セルフマネジメント

場所 赤穂ロイヤルホテル
参加費 1人3,000円（税込）※昼食代含む
申込み 赤穂商工会議所まで
TEL 43-2727 FAX 45-2101
※詳しくは、今月の折込チラシをご覧ください。

令和7年度定期健康診断のご案内

全国健康保険協会管掌健康保険（社会保険）ご加入会員事業所様 対象健康診断

申込締切
4月4日（金）

実施日時

2025年5月9日（金）・5月12日（月）

午前 9:00～12:30（最終受付 12:00）

午後 13:30～15:30（最終受付 15:00）

※両日とも全日で実施予定ですが、申込人数によっては終了時間が早まる場合がございます。

実施場所

赤穂商工会館 3階・4階・駐車場

検診費用

協管コース：5,282円（税込）

定期コース：10,230円（税込）

※事業主に義務付けされている労働安全衛生法に定められた年1回の健康診断としてご活用頂けます。

※新規でお申し込みの事業所は、赤穂商工会議所へ3月28日（金）までにご連絡ください。

検査内容

協管コース		定期コース	
全国健康保険協会管掌健康保険生活習慣病予防健診		定期健康診断（労働安全衛生規則第44条）	
対象	被保険者（35歳以上75歳未満） （協会けんぽに加入されている本人）	対象	どなたでも受診していただけます
問診、診察、身体計測（身長・体重・視力・腹囲）	問診、診察、身体計測（身長・体重・視力・腹囲）	問診、診察、身体計測（身長・体重・視力・腹囲）	問診、診察、身体計測（身長・体重・視力・腹囲）
血圧測定、尿検査（糖・蛋白・ウレリノーゲン・潜血）	血圧測定、尿検査（糖・蛋白・ウレリノーゲン・潜血）	血圧測定、尿検査（糖・蛋白・ウレリノーゲン・潜血）	血圧測定、尿検査（糖・蛋白・ウレリノーゲン・潜血）
胸部エックス線検査（デジタル撮影）	胸部エックス線検査（デジタル撮影）	胸部エックス線検査（デジタル撮影）	胸部エックス線検査（デジタル撮影）
選別聴力検査（オーディオメタによる）、心電図検査	選別聴力検査（オーディオメタによる）、心電図検査	選別聴力検査（オーディオメタによる）、心電図検査	選別聴力検査（オーディオメタによる）、心電図検査
血液検査（RBC・WBC・Hb・Ht・AST（GOT）・ALT（GPT） γ-GTP・TG・GLU・HDL-CHO・LDL-CHO T-CHO・CRE・eGFR・UA・ALP・HbA1c）	血液検査（RBC・WBC・Hb・Ht・AST（GOT） ALT（GPT）・γ-GTP・TG・GLU HDL-CHO・LDL-CHO・HbA1c）	血液検査（RBC・WBC・Hb・Ht・AST（GOT） ALT（GPT）・γ-GTP・TG・GLU HDL-CHO・LDL-CHO・HbA1c）	血液検査（RBC・WBC・Hb・Ht・AST（GOT） ALT（GPT）・γ-GTP・TG・GLU HDL-CHO・LDL-CHO・HbA1c）
胃腸エックス線検査（デジタル撮影・間接手法）	胃腸エックス線検査（デジタル撮影・間接手法）		
大腸がん検診（便潜血2日法）	大腸がん検診（便潜血2日法）		

〈主催〉赤穂商工会議所（TEL：43-2727）

〈検診機関〉（公財）兵庫県健康財団（TEL：078-793-9333）

※3年以内に当所で受診されたことのある事業所には3月上旬頃までに兵庫県健康財団より申込書を発送致します。

播州赤穂の地酒

忠匠蔵



創業慶長六年 醸造元 奥藤商事株式会社

〒678-0172

兵庫県赤穂市坂越 1419-1

TEL 0791-48-8005 FAX 0791-48-8813



七五三 成人式
記念撮影ご予約受付中
<https://kimurame.com>



赤穂市加里屋42-19（駅前通り）
TEL 43-4007
FAX 45-0203

お米のシフォン

お米だから、しっとりふわふわ。

100%国産

米粉と米油を

使用して焼き上げました

Patisserie KAMIYA

～TEL. 0791-42-0267～

OKOSAMANOKENKOUTO

GOKAZOKUNO

YOROKOBINOTAMENTI

自家焙煎珈琲

かふぇ・ど・くら

赤穂市加里屋中洲5丁目1-7

TEL（フリーダイヤル 0120-051945）

民間車検工場・各種自動車販売・整備・各種保険代理店



株式会社 金川工作所

ダイハツ 赤穂

赤穂市加里屋29番地8

TEL 0791-43-2515（代表）

FAX 0791-43-4888

<http://www.kanagawa-works.jp> E-mail: info@kanagawa-works.jp

タクシーの 赤穂 ご用命は…



☎42-2088(代)